74 200.587
Б 646

ЕВРЕЙСКОЙ
АВТОНОМНОЙ
ОБЛАСТИ 50

Биробиджанский городской ДВОРЕЦ ПИОНЕРОВ

г. БИРОБИДЖАН

74.200.587(2Рос-6Евр)
Б646

ДБ2736

БИРОБИДЖАНСКИЙ ГОРОДСКОЙ ДВОРЕЦ ПИОНЕРОВ

КОЛЛЕКЦИЯ КРАЕВЕДЧЕСКИХ ИЗДАНИЙ
Биробиджанская областная научная библиотека им. Шолом-Алейхема
Читальный зал
РЕДКИЙ ФОНД

Гор. БИРОБИДЖАН

«Важно охватить всех учащихся разнообразными массовыми и индивидуальными формами воспитательной работы во внеурочное время. Развивать их самодеятельность, тимуровское движение, создать клубы по интересам, кружки технического и художественного творчества, спортивные секции».

(Из «Основных направлений реформы общеобразовательной и профессиональной школы»).

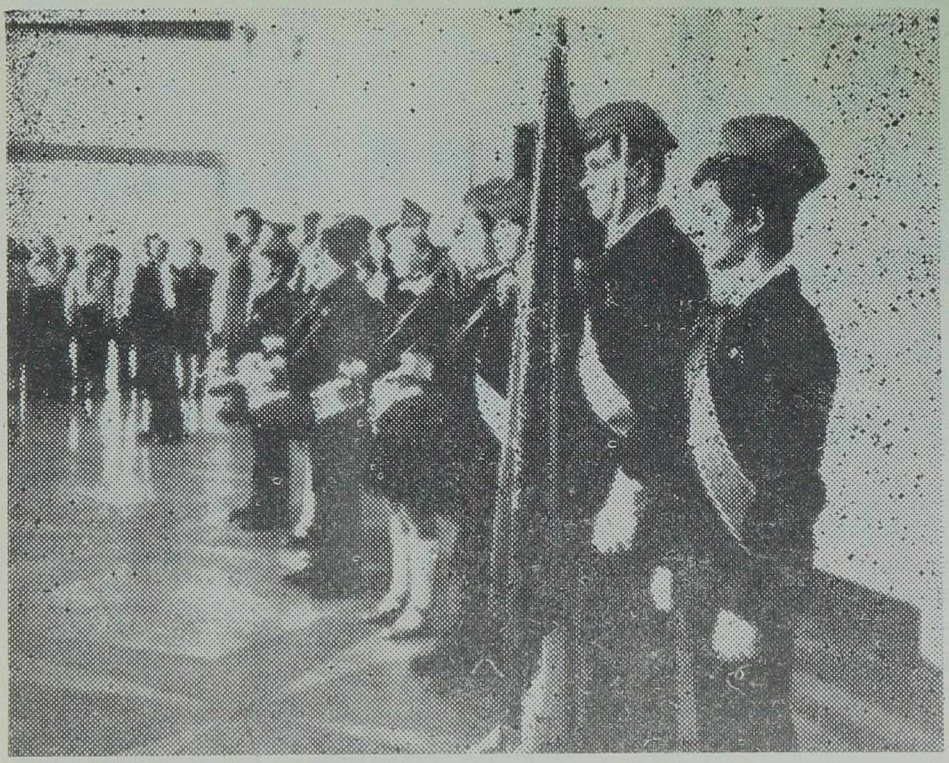

Дворец пионеров — методический центр деятельности пионерских дружин города. Здесь работают 4 городских штаба, ансамбль песни и танца, студия изобразительного искусства. В 150 кружках и секциях ежегодно занимаются около трех тысяч пионеров и школьников.

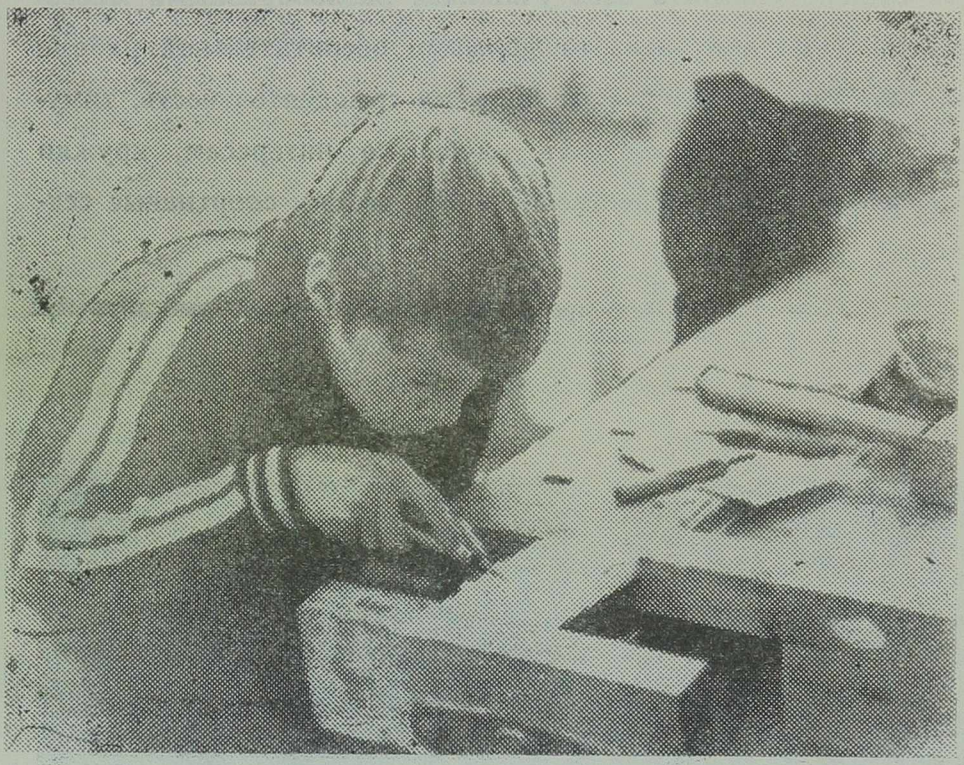

Коммунистическая партия и Советское правительство уделяют постоянное внимание воспитанию подрастающего поколения.

В тяжелую военную пору 1941 года в г. Биробиджане был открыт Дом пионеров. В эти годы его кружковцы принимали активное участие в создании фонда помощи детям фронтовиков. За 43 года своей работы Дом пионеров многим дал путевку в жизнь. Среди его воспитанников строители и художники, закройщицы и учителя, знатные рабочие и спортсмены.

31 июля 1981 года сдано в эксплуатацию новое просторное здание Дворца пионеров. Полезная площадь здания 4580 кв. метров. 36 комнат отведено для кружковой работы. Просторный гимнастический зал, плавательный бассейн площадью 776 кв. метров.

В кружках «Умелые руки», «Корнепластики», «Авиамодельном», «Радиоэлектроники», «Кройки и шитья», «Вязания» ребята делают первые шаги к своей будущей профессии. Постоянный поиск в сочетании с умственным и физическим трудом воспитывает творческое начало во всяком деле.

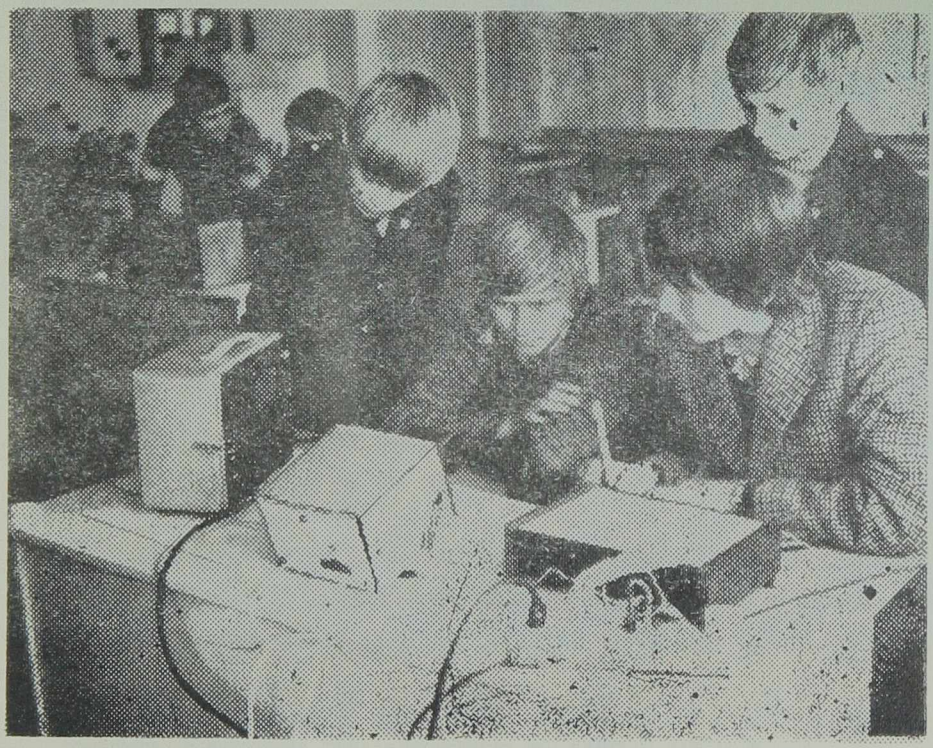

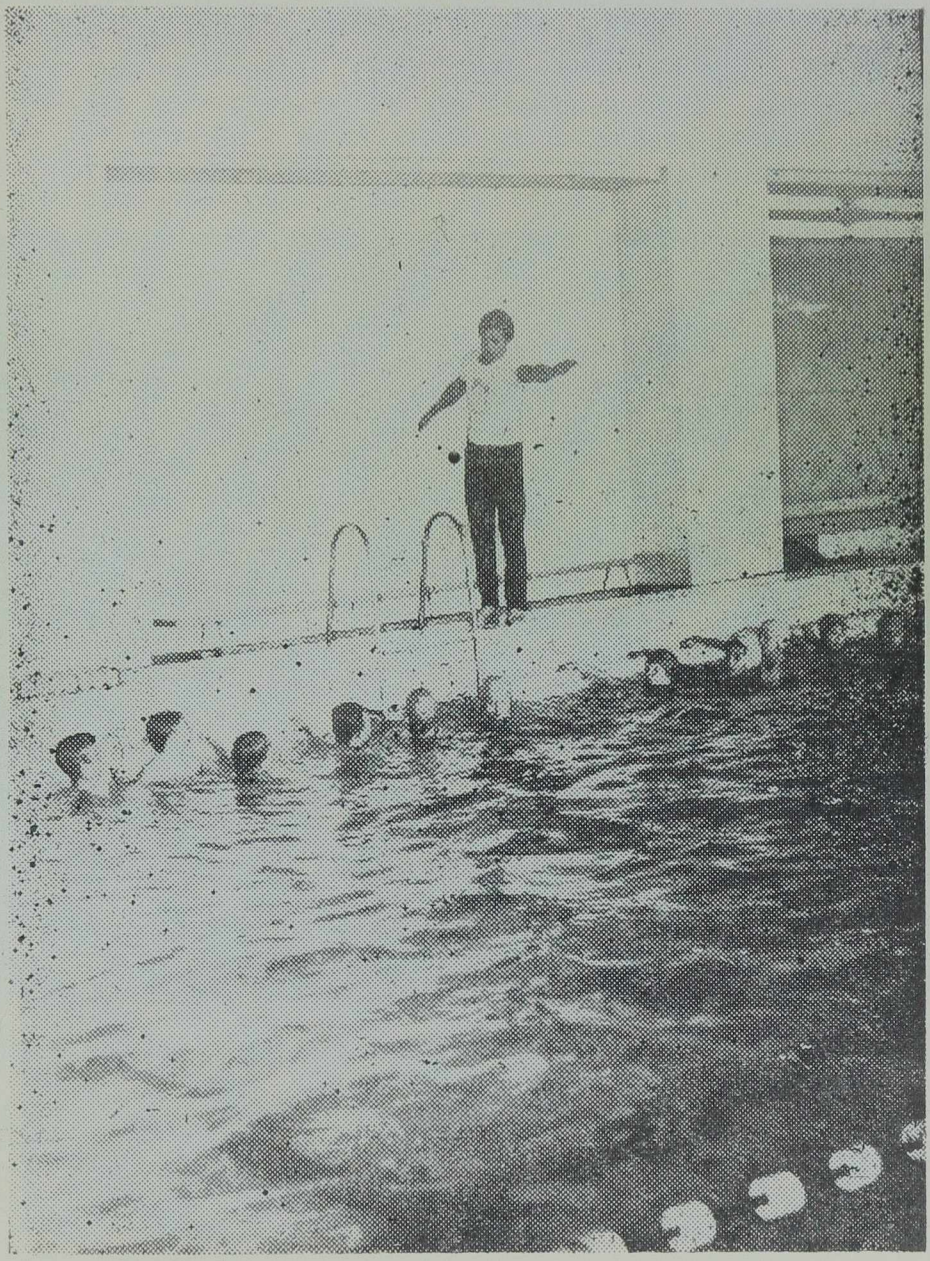

Спортивный комплекс Дворца пионеров включает и плавательный бассейн. Ежегодно 500 учащихся обучаются умению плавать.

В кружках эстетического цикла (танцевальном, драматическом) школьники повышают общую культуру, постигают основы художественного творчества.

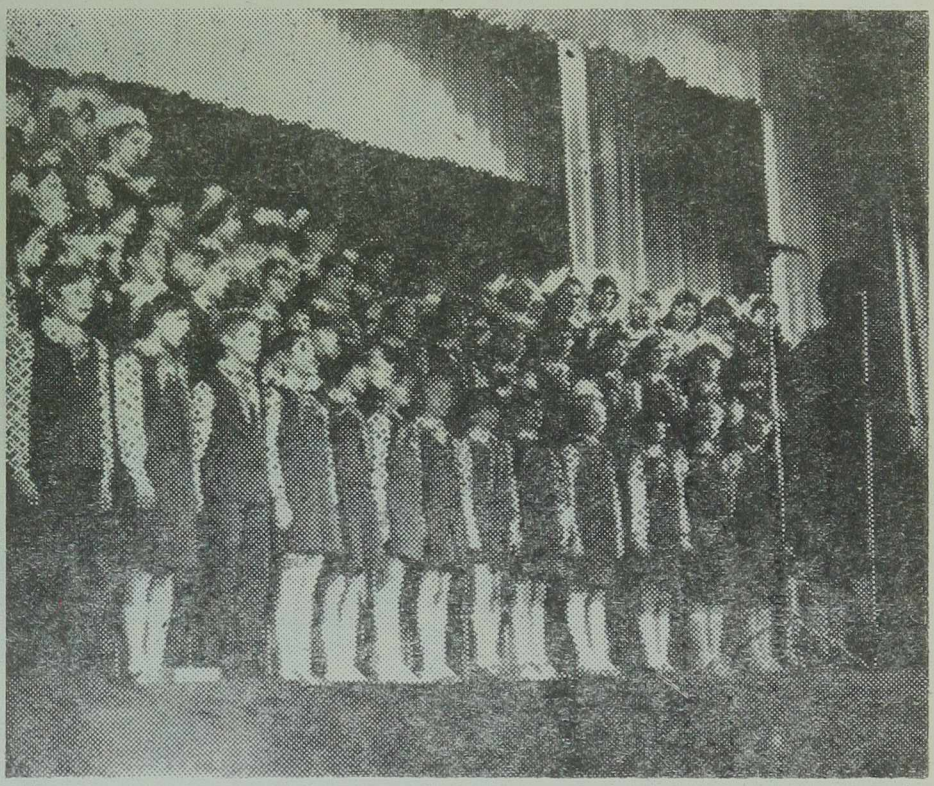

Выступление детского хора «Счастливое детство» радует детей и взрослых.

С воспитанниками работают грамотные, знающие, влюбленные в свое дело люди. Более 30 лет ведет студию изобразительного искусства Д. Г. Алексейцев. Большое внимание руководитель уделяет воспитанию у ребят любви к своей Родине, людям труда. Ребята ежегодно принимают участие во Всесоюзных и международных выставках детского художественного творчества. Их работы экспонировались в ГДР, Бразилии, Югославии, Венгрии, Канаде, Ливане, Болгарии, Италии. 277 учащихся награждены грамотами, дипломами международных выставок. Студия награждена медалями.

Выступают участники кружка народного танца.

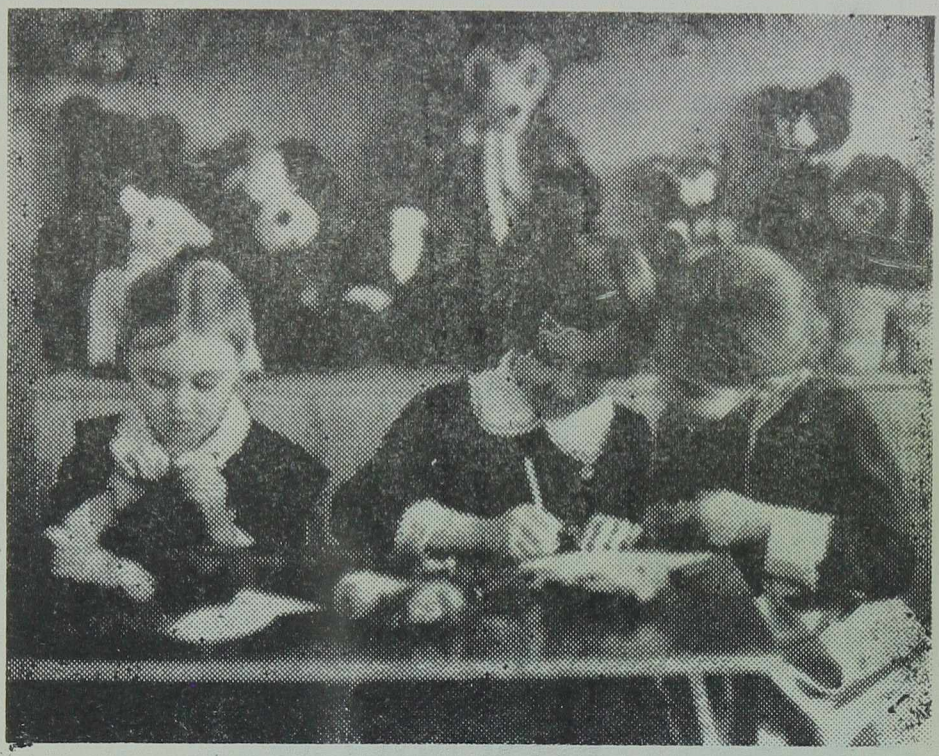

С большим увлечением занимаются юные мастерицы в кружке «Мягкая игрушка».

Воспитание любви и бережного отношения к природе — одно из важнейших условий коммунистического воспитания детей, привития ответственности за все живое на Земле.

Особый интерес у старшеклассников вызывают кружки «Радиоконструирования», «Электроники», «Автоматики и телемеханики», «Юных водителей» и «Картингистов». В этих кружках занимаются свыше 300 старшеклассников. Все кабинеты оборудованы современными приборами.

Хорошей школой пионерского актива стал городской штаб «Искорка», руководимый А. Н. Монастыренко.

Важнейшая задача педагогического коллектива Дворца пионеров — развивать всесторонние способности и склонности у школьников, воспитывать их общественную активность, интерес к труду, науке, технике, искусству, спорту.

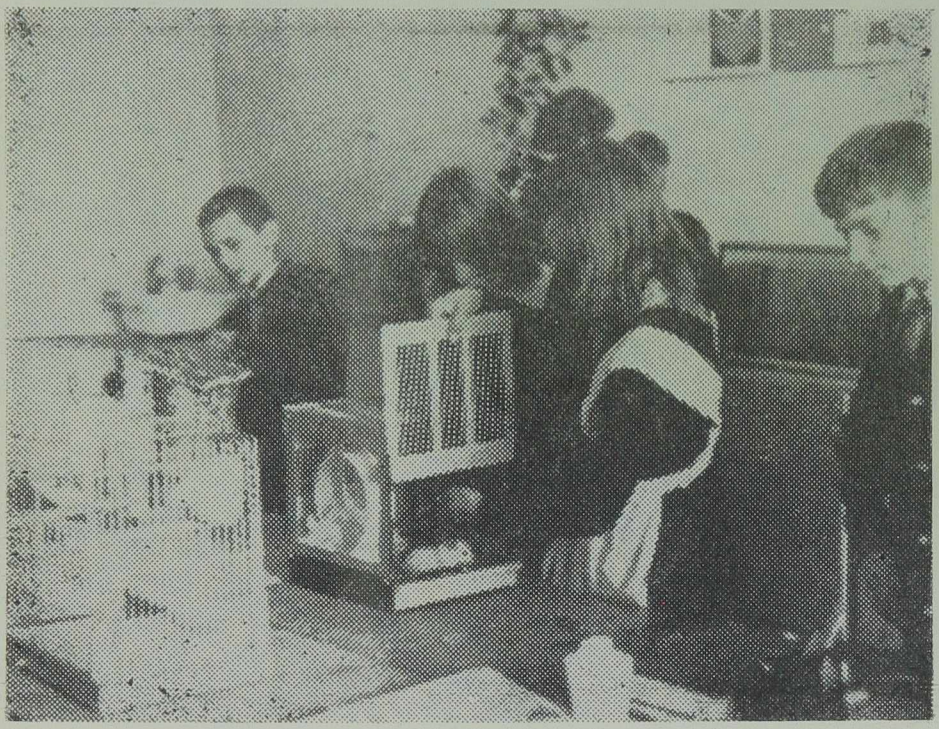

Юные натуралисты за работой.

Фотокружок — один из старейших во Дворце пионеров. На занятиях ребята постигают основы фотографирования. Для многих из ребят занятия в фотокружке становятся увлечением на долгие годы.

Типография № 3
Хабаровского краевого управления
издательств, полиграфии
и книжной торговли.

ВЛ11203. 1625—500

50a